



MARKTGEMEINDE TREFFEN AM OSSIACHER SEE

9521 Treffen / Kärnten

Telefon: 042 48/28 05-0, Fax: 042 48/28 05-25,
e-mail: treffen@ktn.gde.at, Homepage: www.treffen.at

Treffen, 29. Oktober 2015
Bearbeiterin: Hipp

Verordnung

des Gemeinderates der Marktgemeinde Treffen am Ossiacher See vom 29. Oktober 2015, Zl. 3-810-2015, mit welcher der Versorgungsbereich der Gemeindewasserversorgungsanlage **TREFFEN** neu festgelegt wird

Gemäß § 2 Gemeindewasserversorgungsgesetz 1997 - K-GWVG, LGBl. Nr. 107/1997, in der Fassung des Gesetzes LGBl. Nr. 85/2013, wird im Einvernehmen mit der Kärntner Landesregierung, verordnet:

§ 1

Als Versorgungsbereich der Wasserversorgungsanlage **TREFFEN** werden die grün und nun auch die gelb (neu hinzugekommen) markierten Grundstücksflächen des in der Anlage beigelegten Lageplans vom 02.10.2015 im Maßstab 1:30000 – dieser bildet einen integrierenden Bestandteil der gegenständlichen Verordnung – festgelegt.

Der Lageplan liegt im Gemeindeamt der Marktgemeinde Treffen a.O., (Wasserwerk) während der Amtsstunden zur öffentlichen Einsicht auf.

§ 2

- 1.) Diese Verordnung tritt nach Ablauf des Tages des Anschlages an der Amtstafel des Gemeindeamtes in Kraft.
- 2.) Mit dem Inkrafttreten dieser Verordnung tritt die Verordnung des Gemeinderates vom 29.05.2013, Zl. 3-810/1-2012 betreffend Festlegung des Versorgungsbereichs der Gemeindewasserversorgungsanlage **TREFFEN** außer Kraft.

Der Bürgermeister:

Klaus Glanznig e.h.

Anlage:

Lageplan vom 02.10.2015, Maßstab 1:30000

Angeschlagen am: 03.11.2015

Abgenommen am: 25.11.2015

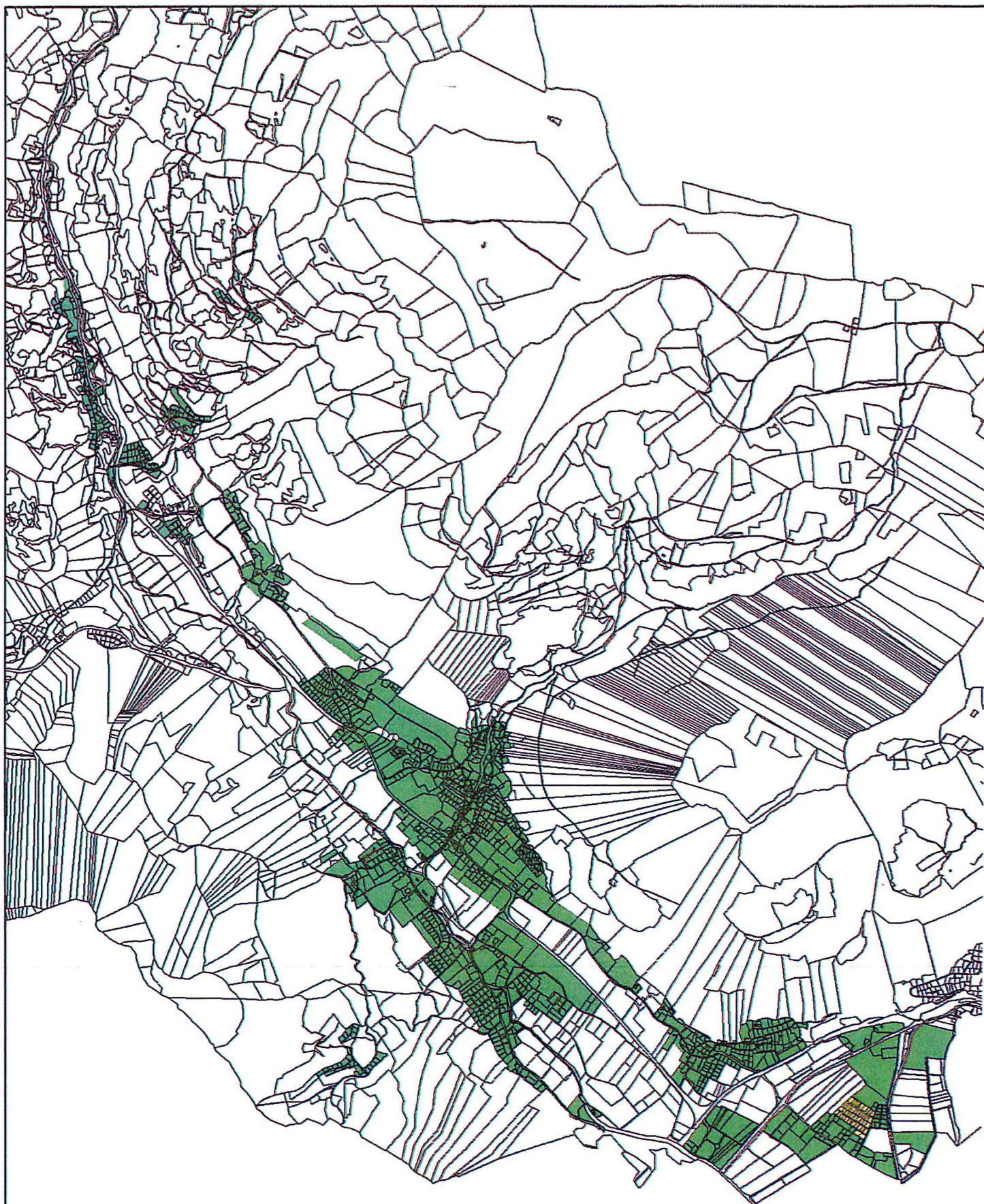

Wichtiger Hinweis !

Gemäß § 3 des Grundbuchanlegungsgesetzes dient die Darstellung der Katastralmappe lediglich zur Veranschaulichung der Lage der Liegenschaften im Zusammenhang mit den Anrainergrundstücken. Die Gemeinde übernimmt keinerlei Haftung gegenüber der Datengenauigkeit und der Rechtssicherheit!

Marktgemeinde Treffen

Maßstab
Datum

1:30.000
2.10.2015

